

DESDE LOS BOSQUES subalpinos en el norte hasta el desierto de Chihuahua a lo largo de la frontera sur, Nuevo México es uno de los estados más biológicamente diversos del país. Defenders of Wildlife ha trabajado durante mucho tiempo para proteger la vida silvestre en peligro que depende de los variados parajes del estado, incluyendo la Cuenca Alta del Río Grande y la Gran Bioregión de Gila, y para amplificar el apoyo a favor de la conservación de la vida silvestre.



VALLES CALDERA NATIONAL PRESERVE © CAROL BEIDLEMAN

Alto Río Grande: Salvaguardando el agua, conectando las tierras

Extendiéndose al norte hasta Colorado, la Cuenca Alta del Río Grande comienza en la cabecera del Río Grande e incluye todos los tributarios del sistema hacia el sur hasta el Reservorio Cochiti al oeste de Santa Fe. Abarca tres bosques nacionales y numerosas áreas naturales, parques nacionales y monumentos que protegen el carácter silvestre de la región y ofrecen importantes oportunidades de conservación.

Especies y ecosistemas acuáticos y ribereños

El agua es el recurso más precioso de Nuevo México y conforme se acumulan los efectos del cambio climático, las amenazas a los ecosistemas acuáticos y ribereños de la Cuenca Alta del Río Grande solamente incrementarán. Esto incluye los impactos sobre la vida silvestre que depende de dichos hábitats, tales como el ratón saltarín de las praderas de Nuevo México, el castor, el mosquero de sauce del suroeste, numerosas especies de anfibios y la trucha degollada de Río Grande—nuestro pez estatal.

A través de políticas, investigación y restauración en el campo, Defenders trabaja por restablecer hábitats vitales para mejorar su resiliencia al cambio climático e incrementar su capacidad de amparar especies sensibles durante generaciones por venir. Puesto que la vida silvestre a menudo sirve como indicador de la salud del ecosistema, abordar la salud de la cuenca con un enfoque por especie ayuda a asegurar que nuestro trabajo sea efectivo.

Corredores de vida silvestre y conectividad de parajes

Muchas especies recorren largas distancias diaria o estacionalmente. Desafortunadamente, la construcción de desarrollos eléctricos, caminos y el muro fronterizo, así como el desarrollo urbano, limitan dicho movimiento y el cambio climático acentúa la necesidad de que la vida silvestre busque nuevos hábitats.

Defenders está involucrada activamente en la aprobación de leyes y la gestión de políticas que protejan el paso seguro de la vida silvestre por caminos y a través de una compleja conexión de tierras federales, estatales, tribales y privadas en todo Nuevo México. Estos esfuerzos incluyen apoyar el desarrollo de pasos elevados y pasos subterráneos para la vida silvestre, fomentar la instalación de vallas amigables a la vida silvestre en áreas sensibles, fortalecer capacidades y crear oportunidades para considerar el movimiento de vida silvestre durante los procesos de gestión y planificación. La aprobación de la Ley de Corredores de Vida Silvestre de Nuevo México es testimonio del valor que los diversos interesados y culturas de nuestro estado asignan a este trabajo.

Greater Gila: Manteniendo lo salvaje en lo silvestre

Desde las montañas cubiertas de bosques de pino hasta las llanuras incrustadas de yuca, la vasta Bioregión de Greater Gila en el suroeste de Nuevo México y el sureste de Arizona alguna vez acuerparon a osos pardos y jaguares. Esta remota región continúa siendo hogar del búho moteado

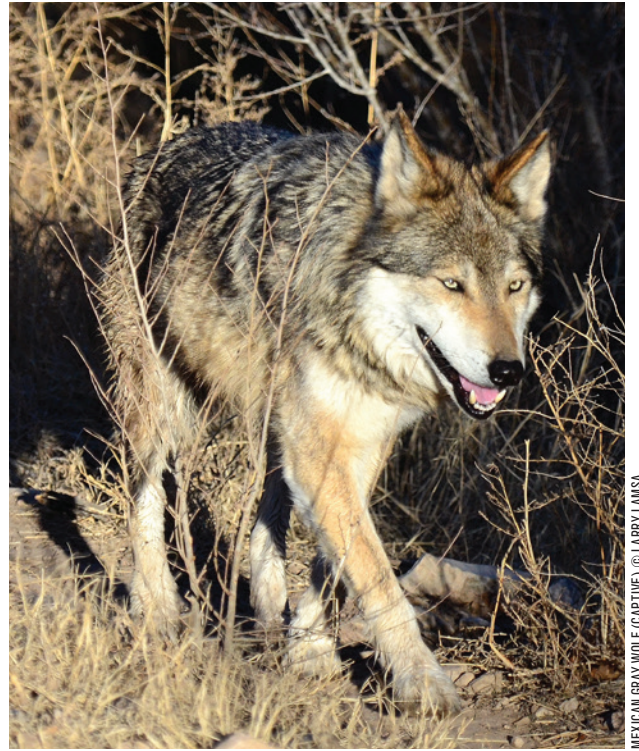

mexicano, la trucha Gila y numerosas otras especies de peces del desierto, y del lobo gris mexicano— la subespecie de lobo en mayor peligro de extinción en el mundo.

Protección de la tierra y del agua

La Bioregión de Greater Gila incluye la primera área del país designada como natural—más de 500.000 acres de pinos ponderosa, piñón-enebro, y de ecosistemas desérticos y de pradera. Para brindar seguridad duradera a la vida silvestre, Defenders aboga por una mayor protección de las tierras y del agua en la región, incluyendo la adición de áreas naturales y denominaciones de Ríos Escénicos y Silvestres.

Lobos grises mexicanos

Defenders ayudó a sentar las bases para la reintroducción de los lobos grises mexicanos en 1998 y continúa participando activamente en su recuperación. Trabajando de cerca con el Servicio de Pesca y Vida Silvestre de los Estados Unidos y el Departamento de Caza y Pesca de Nuevo México, seguimos liderando la formulación de políticas estatales y federales que apoyen su recuperación.

Defenders también trabaja con los rancheros, las tribus y con los encargados de las tierras para instrumentar programas y prácticas de convivio que ayuden a los lobos

y a las personas a compartir el paraje. Estas medidas de convivencia incluyen contratar a vaqueros, ofrecer disuasivos específicos tales como vallas y cuerdas con banderines colgados e idear programas de compensación para incentivar la prevención de conflictos.

Modernizando la gestión estatal de la vida silvestre

Durante más de 100 años, el principal fin de las agencias estatales de vida silvestre ha sido custodiar las poblaciones de especies de caza para beneficio de sus principales miembros, los cazadores y los pescadores de caña. Aunque es efectivo según ciertas métricas, este enfoque de gestión le resta valor a la vida silvestre no cinegética, o sea no sujeta a la caza, pero que sí es esencial para el funcionamiento de los ecosistemas naturales.

Defenders busca desarrollar más la autoridad legal y la cultura del Departamento de Caza y Pesca de Nuevo México para equiparlo mejor para ejercer un papel en la lucha contra la crisis de la extinción. Esto incluye ampliar el grupo de contribuyentes a la conservación en el Estado y crear nuevas fuentes de financiamiento no ligadas a la venta de permisos o licencias de caza y pesca para apoyar al personal, la investigación y la restauración centrada en especies no cinegéticas.



DEFENDERS OF WILDLIFE
Southwest Office
210 Montezuma Avenue, Suite 210
Santa Fe, NM 87501
defenders.org

Para mayor información, contáctenos en
southwest@defenders.org
o al 505-395-7330.